



7月のプログラム



月	火	水	木	金	土	日
		1	2 ☆カメさんマーク あ〜生まれ! 11:00~11:30	3 はぴトレ⑤ 10:00~12:00 ※申込は終了しています ★大きくなったかな? 14:00~15:30 ※身長・体重が測れます	4	5
6 相談室 ひろばはお休み	7 ★大きくなったかな? 10:00~11:30 ※身長・体重が測れます	8 ☆かもめんフェスティバル 10:30~11:45	9 ベビーマッサージ 10:30~11:30	10 はぴトレ⑥ 10:00~12:00 ※申込は終了しています ☆おもちゃ病院 14:00~15:30	11 壊れたおもちゃ1人1個 受付は15:00まで	12
13 相談室 ひろばはお休み	14 豊1子育てひろば 10:30~11:15	15 家族問題相談 10:00~12:30	16	17 誕生会 10:30~11:15	18	19
20 海の日	21 ソアちゃんタイム ①10:30~11:00 ②11:10~11:40	22 ☆わらべうた 11:00~11:45	23 ★助産師さんを囲んで 体調管理について (排泄含む) 10:30~11:30	24 ☆ちびっこボックス 11:00~11:30 ☆おはなしタイム 14:00~14:20	25 ※早めに終了する 場合もあります	26
27 相談室 ひろばはお休 ☆すこやかMonday 10:30~12:00	28 発達相談 10:00~14:00	29 ☆みずパトーク 11:00~11:30 ※当日ひろば利用の方、 ご参加をお願いします	30 家族問題相談 10:00~12:30	31 はぴトレ⑦ 10:00~12:00 ※申込は終了しています		

《要申し込みプログラム》 ※江東区民の方優先

《アプリ受付》 のマークがあるプログラムはこうとう親子手帳アプリmila-eからの受付となります。
※定員に達しない場合は電話・窓口等で追加受付することもあります。お問合せください!

こうとう親子手帳アプリ (mila-e)

ベビーマッサージ 《抽選》定員7組

日 時: 7月 9日 (木) 10:30~11:30
 申込日: 7月 2日 (木)
 対 象: 生後2ヶ月~6ヶ月
 (予防接種後24時間以上経過していること)
 ※オイルを使用します
 ※ご参加は1回のみとなります。
 ※新規の方はみずペカード作成は事前にご来室下さい。

7月生まれのおともだちの誕生会 《先着》定員25組

日 時: 7月17日 (金) 10:30~11:15
 申込日: 7月 1日 (水)~7月15日 (水)
 (定員になり次第締切ります)

対 象: 幼稚園、保育園に所属されていない
 1歳~4歳のお子さん
 ひとつ大きくなるって嬉しいね!
 ひろばに集まってみんなで祝いましょう!

ソアちゃんタイム 《抽選》各1組

日 時: 7月21日 (火)
 ①10:30~11:00
 ②11:10~11:40
 申込日: 7月14日 (火)

別室でお子さんと離れてゆっくりできる時間です。
 お子さんはスタッフが見守ります。

☆のマークがあるプログラムは予約不要です。
 詳細は館内のポスターやホームページのお知らせをご覧ください。

相 談

○子育て相談
 月曜日~土曜日
 面接 9:00~17:30 電話 9:00~18:00
 子育ての悩みや不安など、いつでもスタッフにどうぞ。
 ※面接相談は事前にお申込みください

○家族問題相談 専門相談員・・・龍野陽子先生 (社会福祉士)
 家族の問題、お母さん自身の悩み、親子関係等についての相談
 7月15日 (水) 10:00~12:30
 7月30日 (木) 10:00~12:30
 ※事前の予約が必要です

○発達相談 専門相談員・・・南めぐみ先生 (臨床心理士)
 言葉が遅い、人のかかわり、こどもの心の育ちについての相談
 7月28日 (火) 10:00~14:00
 ※事前の予約が必要です

遊びのひろば

火曜日~土曜日 10:00~16:30
 区外の方もご利用いただけます。

お食事コーナー

場所: ワークショップ
 時間: 12:00~13:30
 交代で多くの方がご利用出来ますよう、ご理解とご協力をお願いします。



☆SOAR チャンネル☆
 お楽しみ動画配信中

妊婦さん



全てのプログラムに
 見学・参加できます。

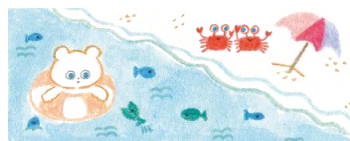

かもめんフェスティバル
 7月 8日(水) 10:30~11:45
 年に1度のおまつりです!
 みんなで夏の日の楽しい思い出を
 つくりましょう♪
 ・10:00~製作ができます。

※混雑が予想されますので抱っこ紐での
 来室をおすすめします。

ひさしぶりの開催です!

☆わらべうた
 日 時: 7月22日 (水) 11:00~11:45
 歌と一緒に身体を動かし遊ぶことで親子の
 スキンシップをとることができます。

☆ちびっこボックス
 日 時: 7月24日 (金) 11:00~11:30
 音楽に合わせて、体を動かすプログラムです。
 親子で体を動かしましょう!

