すこやかマンデー

育ちがちょっときになる、発達が心配だけど・・・
など、スタッフとひろばでゆったり遊びながらおしゃべり
しませんか。ひろばがお休みの月曜日に自由に遊べます。

◆日時：毎月１回　月曜日　　１０:３０～１２：００
◆対象：０～3 歳くらいまでの育ちや発達に心配のある
　　お子さん、しょうがいのあるお子さん親子
◆申込：ひろばやお電話で受け付けています。
　　お気軽にお声かけください。

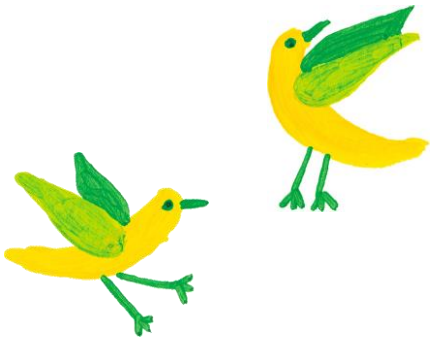

今月は・・・

3 月 20 日(月曜日)

10:30～12:00

大島子ども家庭支援センター　03-5836-1621