

みんなでつくる子育てひろば



深川北みずべかわらばん



2012. 1月号 NO.90

新年 あけましておめでとうございます。今年もよろしくお願ひいたします。

### 音の風景

街には門松が立ち、お正月らしい風景になりました。お正月といえば我が家には必ずピーヒャラ、ピーヒャラのお囃子とともに獅子舞がやってきたことを思い出します。町会で呼んでいたようですが、遠くからお囃子が聞こえると、怖くて隠れても結局は親に呼ばれて獅子に頭をかまれることなるのでした。

日本には昔から町にいろいろな音（声）があふれていたと思います。私の地域でも商店街のさかな屋さんや、やおやさんの声。町のお母さんたちの井戸端会議のにぎやかな話声。お豆腐屋さんのラッパの音にさそわれガラガラと玄関をあける音…などから町の息づかいを感じました。大人になった私が特に心惹かれる声は、祭り事や祝いの席でうたわれる「木遣り」です。日常ではなかなか聞くことはできませんが、男衆の声は心にしみる感動があります。

みずべにも沢山の声があふれています。「ただいま」と幼稚園帰りのお友だちからのあいさつや赤ちゃんを抱っこしたお母さん、お父さんの話し声、先輩ママやボランティアさんの赤ちゃんを抱っこしてあやす声。「久しぶりね。おおきくなったわね。」と会話はずみずみ。

新しい年も、こどもとその家族、地域の方にとって「みずべ」が互いの成長を喜びあい、共に生きていく仲間の声があふれ、あたたかな息づかいが感じられるひろばであるように願ひます。

センター長 佐藤 貴子

どろろろ  
らっせ

太陽  
月  
星

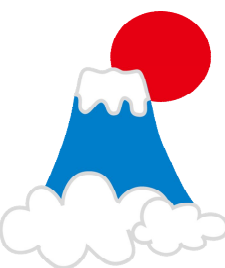

そつて  
雨  
風  
虹  
やまびこ

ああ ーばん 古いものはかりが  
どうして いつも こんなに  
ーばん あたらしいのだらう

『まど・みちお 詩の本』より

## 耐震補強工事及びこれに伴う一時移転についてのお知らせ

現在、深川北子ども家庭支援センターは、耐震補強工事を実施しております。工事期間中は一時的に移転して事業を継続してまいります。

ご不便をおかけするかと思いますが、ご理解とご協力をお願いいたします。

期間：～平成24年3月17日(土)

(予定)

移転先：江東区児童会館(住吉 1-9-8)

2階フロア ★部分が入口です

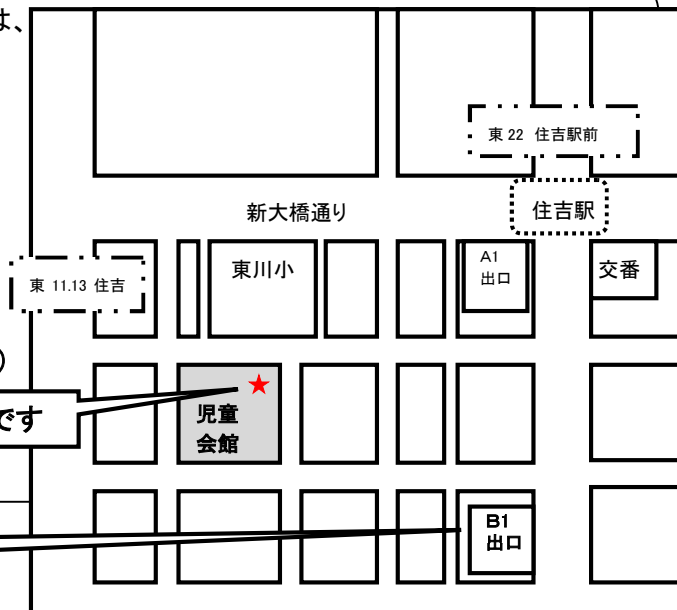

## ひととき保育について

ひととき保育が始まってから今年の7月で4年目に入りました。お預かりする親子・そして保育を担って頂く支援士さん、多くの方との出会いがありました。今年はどうな親子との出会いがあるのでしょうか…楽しみです。新しい支援士さんも1月から加わります。これからもほっとできるひととき保育になるようにしていきたいです。ひととき保育は1月5日(木)から始まります。どうぞよろしくお願いいたします。

## ◆絵本の紹介◆

### わらべうたえほん『あーぶくたった』

絵：さいとうしのぶ 出版社：ひさかたチャイルド／チャイルド本社

この唄、パパやママも懐かしく思い出しませんか。わらべうたの歌詞にあわせて、小さなねずみさん家族がおしるこをつくります。可愛いイラストにひきこまれて「まだかな、まだかな？」と待つうちにこちらまで温かいおしるこを食べたくなってしまう、寒い季節におすすめの絵本です。(津田)

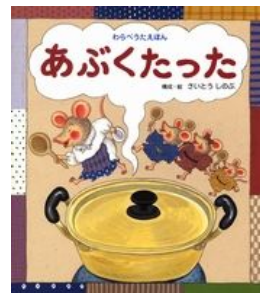

## 江東区深川北子ども家庭支援センター みずべ

※一時移転中です 〒135-0002 江東区住吉 1-9-8 (江東区児童会館 2階)

電話 03-5600-8701

Fax 03-5638-7515

相談専用電話 03-5600-8708

E-mail fukagawakosodate@ka.baynet.ne.jp

URL <http://www.kotomizube.ne.jp>

(指定管理者：社会福祉法人 雲柱社)



# みずべ 1月のプログラム

○今月は、発達相談・家族相談の日程が変更されています  
○ハンドトリートメントはお休みです

日	月	火	水	木	金	土
			4 児童会館 休館日 ひろばお休み	5	6	7
8	9 ひろば お休み	10 児童会館 休館日 ひろば お休み	11	12 ◎ベビーマッサージ 10:15～12:00	13	14 ◎パパと 自然と遊ぼう 9:50～11:30
15	16 ひろば お休み	17 ◎発達相談 13:00～16:00	18	19 ひろばちょこっと相談 11:00～16:00	20	21 お誕生日会 11:00～11:30
22	23 ひろば お休み	24 すこやか成長記録 10:30～11:45 ◎助産師さんと話そう 14:00～15:00	25 すこやか成長記録 14:00～15:00	26	27 すこやか成長記録 10:30～11:45	28
29	30 ひろば お休み	31 ◎家族相談 13:00～16:00	<p>◆12/28(水)～1/4(水)の間、「ひろば」はお休みとなります 年始は1/5(木)からです。予めご了承ください</p> <p>◆1/10(火)は、児童会館 休館日の為「ひろば」はお休みです</p> <p>◆12/28(水)、1/4(水)、1/10(火)は、ひととき保育の予約・電話相談ができます</p>			

《あそびのひろば》 火曜日～土曜日 10:00～16:00

どうぞ親子で遊びにいらしてください



《子育て相談》 火曜日～土曜日

面接；9:00～17:30 電話；9:00～18:00

《発達相談》 毎月第3火曜日 13:00～16:00

専門相談員 渡邊 恵理先生（臨床心理士）

《家族相談》 毎月第1火曜日 13:00～16:00

専門相談員 都甲 絢子先生（臨床心理士）

《ひろばちょこっと相談》 木曜日(月1回 不定期) 11:00～

専門相談員 田島 昌子先生（臨床心理士）

《助産師さんと話そう》 毎月第4火曜日 14:00～15:00

定員：6名 助産師 廣田 真里さん 山本 福美さん



[ベビーマッサージ] 1週間前の10:00から予約受付です

ハイハイ前までのお子さんが対象です。定員：8名  
人数が限られていますので、1回のみのお受けになります。

[ハンドトリートメント] 1週間前の10:00から予約受付です

お母さんのためのハンドマッサージです。定員：5名  
人数が限られていますので、1回のみのお受けになります。

◎のプログラムは事前予約が必要です。なお相談に関しては随時受け付けています、また電話でも受付できます。

## パパと自然と遊ぼう

1/14(土) 9:50集合

場所：木場公園 (バーベキューひろば集合)

対象：今年度3歳～就学前のお子さんとお父さん  
(ファミリーでのご参加OK!)

※雨天時は3階学童クラブ室で工作等を行います

定員：15組 要予約

★申し込みは12/26(月)からです

持ち物：飲み物、ビニール袋、軍手(親子ともに)

講師：中安敬子(マザーツリー自然学校代表)

★みんなで“たき火・野遊び”をします!

汚れてもいい服装できてね♪

## ★深北こそだてひろば★ (出張ひろば)

場所：深川北スポーツセンター  
1F 研修室

1/16(月) 10:00～11:45

みんな遊びに来てね♪

## ★森下こそだてひろば★ (出張ひろば)

場所：森下文化センター  
3F 第二・第三会議室

1/11(水) 11:00～14:00

1/20(金) 11:00～14:00

お待ちしております!

