

みんなで作る子育てひろば

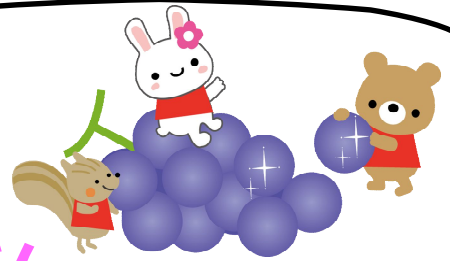

深北みずべかわらばん

2011. 10月号 NO.87



“深北みずべ” 引越しました

町を歩いていると色々な発見があります。引っ越してきた江東区児童会館から、最寄り駅住吉までの短い道のりも同じ道を通らないようにして探検しながら歩いています。最近、よい香りのオシロイバナの前を通りました。こどもの頃、オシロイバナで色みずあそびをしたり、種を集めたりして遊んだことをなつかしく思い出します。「工事中の“深北みずべ” 近くのキンモクセイもそろそろ香る頃かしら…」残暑が厳しい9月だったのですっかり忘れていましたが、秋が近いことを草木のかおりが教えてくれます。

引っ越ししてきた“深北みずべ” ひろばは、色々な年齢の子ども達の出会いの場です。先日は、3歳のAくんのあとを追いかけて0歳のBちゃんがAくんに近づきます。Aくんの足に自分の手を伸ばし触ってみたり、顔を見上げてみたりして興味津々。Aくんも持っていたままごとのコップを差し出し飲ませてあげるまねをして応えます。以前までは、大きいお友達にあそんでもらったA君も小さいお友達に優しく応えている姿、そのお兄ちゃんぶりが眩しく見えました。

みずべがある2階フロアには、展示コーナーがあります。Cくんは中でも自転車をこぐ場所が気になる様子。小学生が自転車をこいでいる姿を見てから、同じようにチャレンジ。足は思うように届きませんが、大満足でした。

9月から江東区児童会館に引っ越してから1ヶ月が経とうとしています。江東区児童会館とともに引き続き“深北みずべ”をよろしく願いいたします。

センター長 佐藤 貴子

おじいちゃん

かあさんの てから

おもちゃ

うまわてくるのは ならぶのは

おにぎりころりん ギョッころりん

ギョッころ ギョッころ

ギョッ ギョッ

ギョッころりん

どこかへ はやく

つれてって

さんかく あたまで せがむのは

おにぎりころりん ギョッころりん

ギョッころ ギョッころ

ギョッ ギョッ

ギョッころりん

『まど・みちお 詩の本』より



耐震補強工事及びこれに伴う一時移転についてのお知らせ

現在、深川北子ども家庭支援センターは、耐震補強工事を実施しております。工事期間中は一時的に移転して事業を継続してまいります。

ご不便をおかけするかと思いますが、ご理解とご協力をお願いいたします。

期間：～平成24年3月17日(土)
(予定)

移転先：江東区児童会館(住吉1-9-8)
2階フロアー

★部分が入口になります

エレベーター・エスカレーターが有ります

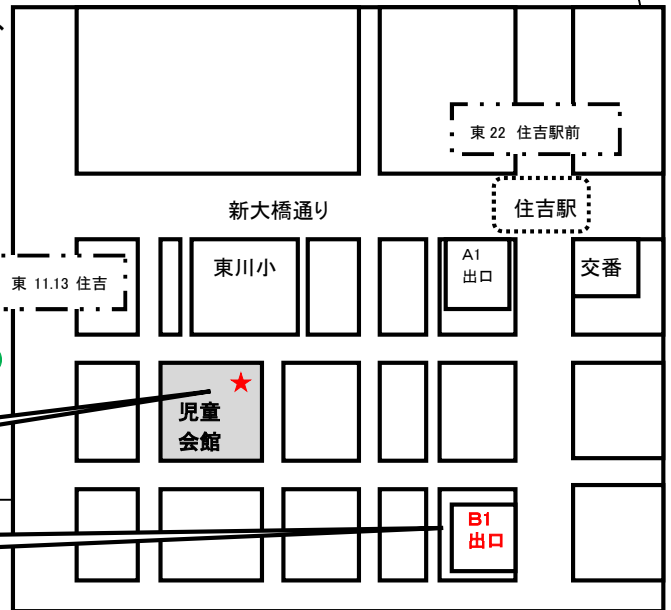

ひととき保育についてのお知らせ

江東区児童会館に一時移転中、会館の開設日に伴い「ひととき保育」の日程が変更となります。
(児童会館の休館日は、ひととき保育もお休みです)

〈保育時間〉 火曜日～金曜日 9:00～12:00 / 13:00～17:00

〈登録受付日時〉 木曜日 10:00～12:00 / 13:00～16:00

※利用予約は、(今まで通り)、月曜日～金曜日 9:00～17:00です。

休館日でも、土・日・祝日以外は 電話での予約が出来ますのでご利用ください。

★児童会館フェスティバル★

日時：10/8(土) 13:30～15:30

対象：幼児親子から中学生まで

場所：江東区児童会館

わたあめ・ポップコーン・ジュース屋さんの食べ物コーナーや射的・お菓子つかみどり・キックターゲット・かたぬきなどのゲームコーナー☆缶バッジ作り・芝浦工大によるロボットペットホテル倒し・クラウン「チコ」によるショーや、体育館ではなんとワワワで遊べます！民生・児童委員さんや“みずべ”のコーナーもあって、とても盛りだくさんの楽しいフェスティバルです。ぜひ遊びに来て下さいね♪

※午前中及びフェスティバル終了後は、準備・片付けの為、一般利用はできません。

★10/1(土)13:00から児童会館1階受付で、無料チケットを配ります。

本人かご家族の方が 直接 児童会館に来てお申込み下さい。

詳細については児童会館(☎03-3633-6911)までお問い合わせください

江東区深川北子ども家庭支援センター みずべ

※一時移転中です 〒135-0002 江東区住吉1-9-8 (江東区児童会館 2階)

電話 03-5600-8701

Fax 03-5638-7515

相談専用電話 03-5600-8708

E-mail fukagawakosodate@ka.baynet.ne.jp

URL <http://www.kotomizube.ne.jp>

(指定管理者:社会福祉法人 雲柱社)



みずべ 10月のプログラム

日	月	火	水	木	金	土
<p style="border: 2px solid red; padding: 5px; display: inline-block;">10/8(土)児童会館フェスティバルの日は、 午前中及びフェスティバル終了後 準備・片付けの為、一般利用はできません</p>						1 児童会館フェスティバル 無料チケット配布 13:00~
2	3 ひろば お休み	4 ◎家族問題相談 13:00~16:00	5	6	7	8 児童会館 フェスティバル 13:30~15:30
9	10	11 ひろばお休み ★児童会館 休館日の為 お休みとなります	12	13 ◎ベビーマッサージ 10:15~12:00	14	15 お誕生日会 11:00~11:30
16	17 ひろば お休み	18 ◎発達相談 13:00~16:00	19	20 ひろばちょこっと相談 11:00~16:00	21	22
23	24 ひろば お休み	25 すこやか成長記録 10:30~11:45 ◎助産師さんと話そう 14:00~15:00	26 すこやか成長記録 14:00~15:00	27 すこやか成長記録 14:00~15:00	28	29
30	31 ひろば お休み	★児童会館の休館日は、“みずべ”のひろば・ひととき保育もお休みとなります。				

◎のプログラムは事前予約が必要です。なお相談に関しては随時受け付けています、また電話でも受付できます。

すこやか成長記録

10/25(火) 10:30~11:45
 10/26(水) 14:00~15:00
 10/27(木) 14:00~15:00

お子さんの身長や体重を計り、お子さんのことでスタッフとお話しをする時間を設けています。



★深北こそだてひろば★ (出張ひろば)

場所: 深川北スポーツセンター
1F研修室

10/3(月) 10:00~11:45
 10/17(月) 10:00~11:45

みんな遊びに来てね♪

★森下こそだてひろば(出張ひろば)★

場所: 森下文化センター
3F 第二・第三会議室

10/7(金) 11:00~14:00
 10/14(金) 11:00~14:00
 10/28(金) 11:00~14:00

お待ちしております!

《あそびのひろば》 火曜日~土曜日 10:00~16:00

どうぞ親子で遊びにいらしてください



《子育て相談》 火曜日~土曜日
 面接; 9:00~17:30 電話; 9:00~18:00

《発達相談》 毎月第3火曜日 13:00~16:00
 専門相談員 渡邊 恵理先生(臨床心理士)

《家族問題相談》 毎月第1火曜日 13:00~16:00
 専門相談員 都甲 絢子先生(臨床心理士)

《ひろばちょこっと相談》 木曜日(月1回 不定期) 11:00~
 専門相談員 田島 昌子先生(臨床心理士)

《助産師さんと話そう》 毎月第4火曜日 14:00~15:00
 助産師 廣田 真里さん 山本 福美さん



[ベビーマッサージ] 1週間前の10:00から予約受付です
 ハイハイ前までのお子さんが対象です。

人数が限られていますので、1回のみのお受付になります。

[ハンドトリートメント] 1週間前の10:00から予約受付です
 お母さんのためのハンドマッサージです。

人数が限られていますので、1回のみのお受付になります。

