

《あそびのひろば》

火曜日から土曜日

10:00~16:00

どうぞ親子で遊びにいらしてください。
月曜日は、あそびのひろばはお休みです。



南砂みずべ 4月のプログラム



《相談》

子育て相談

子育ての悩みや不安など、いつでもスタッフに声をかけてください。一緒に考えていきましょう。

月曜日は「お母さんの相談室」として開いています。どうぞご利用ください。

月曜日から土曜日 9:00~17:30
(電話は9:00~18:00)

家族相談

家族の相談、お母さん自身の悩みなどについての相談です。事前に予約してください。

4月12・26日(火) 13:30~
(毎月第2・4火曜)

専門相談員 龍野陽子先生

発達相談

個別の発達相談を行っています。

事前に予約してください。

4月16日(土) 14:00~ (毎月第3土曜)

専門相談員 井上明子先生
臨床心理士

《ひととき保育》

月曜日から金曜日 9:00~12:00

13:00~17:00

(1時間単位で、1日あたり3時間以内)

登録受付日時 (利用には登録が必要です)

月・水 10:00~16:00

(12:00~13:00 除く)

対象 江東区在住

保育園・幼稚園に在籍していない方

生後6ヶ月から3歳児まで

月	火	水	木	金	土
				1	2
4	5	6 おはなし会 11:00~	7	8	9
相談室 (ひろばお休み)					
11	12	13	14	15	16
◎すこやかMon. 10:30~ 相談室 (ひろばお休み)	◎家族相談 13:30~	おはなし会 11:00~		◎助産師さんの グループ相談 10:30~	◎発達相談 14:00~
18	19	20	21	22	23
相談室 (ひろばお休み)	すくすく測定 10:30~	すくすく測定 10:30~	すくすく測定 14:00~	すくすく測定 14:00~	
25	26	27	28	29	30
相談室 (ひろばお休み)	◎家族相談 13:30~	おはなし会 14:00~		祝日のため お休み	◎お誕生日会 11:00~

《講座参加 申し込み方法》

◎印の講座は事前申し込みが必要です。
月曜日から土曜日 10:00~16:00 に窓口か電話でお申し込みください。
原則3週間前から受け付けます。申込日が決まっている講座もあります。
ご注意ください。

※申込は江東区在住の方を優先いたします。

《助産師さんのグループ相談》

4月15日(金) 10時半から
定員8名

赤ちゃんの健康や育ち、お母さんの健康や産後の身体のことなど、みんなで話し合いましょう。地域を訪問している助産師さんが来てくださいます。

※申込み開始日 3月25日(金)

《すくすく測定》

4月19日(火)・20日(水)

10:30~11:45

4月21日(木)・22日(金)

14:00~15:30

身長や体重を測ったり、日々の成長を綴ったりします。

お子さんが育っていく中での喜びや発見を、一緒に感じていけたら嬉しく思います。

《お誕生日会》

4月30日(土) 11時から

今月生まれのお友達をみんなでお祝いしましょう。うたい隊のコーラスやYMC Aの学生さんのお楽しみもあります。

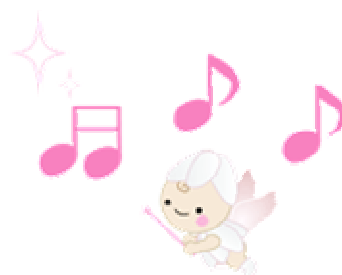

今月のわたしのお気に入り “ たこやきようちえん ”

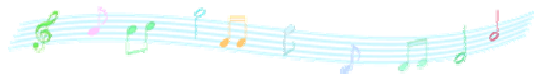

「ようちえんにいきたいなあ！」たこやきたちがいうと、たこやきやおじさんがたこやきようちえんにでんわをしてくれました。ようちえんってどんなところかな。“あっちゃんあがつく”でおなじみの作者さいとうしのぶさんの絵が楽しい一冊。続編“たのしいえんそく”もお勧めです。(推薦：図書委員会)



☆図書委員会とは…☆

月に一度、みずべの本を修理したり、新しい本にブックカバーをしたりしている自主活動です。お勧め本の情報交換をしたり、子育ての悩みやエピソードをおしゃべりしたりしながら楽しく活動しています。参加者募集中です！



プログラム報告《入園おめでとうの会 3月12日(土)11:00～》

前日の11日に東北関東を大きな地震が襲い、開催するかどうか懸念しましたが、この日を楽しみにしていたこども達の姿があり、実行委員のみなさんが心を込めて壁面を飾ったりカードやメダルを準備してくれていたこともあったので、無理をせずできる範囲でということで開催しました。

当日は35名の入園するこども達の参加がありました。実行委員のお母さんの演じる「おかあさんのパンツ」に笑い、スタッフの「大きなかぶ」に目を見張り(?)うたい隊の歌声に涙し…。それぞれの子の育ちを喜び、これからの新しい生活を祝う、ささやかながら心のこもった会になりました。(佐川)

《お知らせ》

スタッフの退職や異動(3月末付け)が決まりましたのでお知らせいたします。

退職：安掛由美子 ・ 斎藤裕美

異動：早川貴美子(東陽みずべ) ・ 曾我郷子(練馬区大泉子ども家庭支援センター)

4年間お世話になりました。みずべはスタッフだけでなく、ママやパパや子どもたちみんなで作っていることが魅力のひろばだと感じてきました。これからもみんなの力で作り上げていってください。たくさんの笑顔と元気をありがとうございました。(安掛)

たくさんのおもたちやお母さんたちと出会えたこと、一緒に時間を過ごせたこと、本当に感謝しています。3年間、あっという間でした。「さいとうさーん」と呼んでもらえなくなると思うと寂しいですが、また皆さんと会える時を楽しみにしています。ありがとうございました。(斎藤)

5年前、南砂みずべ開所からお世話になりました。ひろば、ひととき保育、いずれもにぎやかなこども達と元気なお母さん達からパワーや教をいただきました。大泉に異動しますが、時にはみずべの元気シャワーを浴びに来たいと思います。皆様ありがとうございました。(曾我)

江東区南砂子ども家庭支援センター “みずべ”

〒136-0076 江東区南砂3-14-1-101 (指定管理者: 社会福祉法人雲柱社)
TEL03-5617-7772 FAX03-5617-7773 (児童虐待ホットライン TEL03-3646-5481)
Email: minamisunakosodate@ka.baynet.ne.jp URL: <http://www.kotomizube.jp>



南砂みずべ かわらばん

2011・4月

通巻59号

センター長 早川貴美子



今月の子育ての詩(うた)

和光堂「子育て川柳」より

・ 孫が去り 電池が切れた じじとばば
・ たからもの ママがくれた たからもの

